

LOT 1

Références cadastrales

1	1. <u>COMMUNE DE BERTOGNE</u> – <u>Première division</u> – <u>Bertogne</u> – <u>Section B</u> :
	- Ruines « rue Grande 124+ », cadastrée sous numéro 1010D2P0000 d'une contenance de vingt-six centiares (26ca), R.C. : 0 €).

Descriptif

Ancien Bunker au cœur du Bois de Bertogne. Bien repris en zone forestière au plan de secteur, non concerné par le réseau Natura 2000 et libre d'occupation. Accès 4x4 sur les 500 derniers mètres. Idéal pour observer la nature tout en étant à l'abri.

Localisation

Scannez QR Code



ou

cliquez ci-dessous



LOT 1 - Plan de localisation

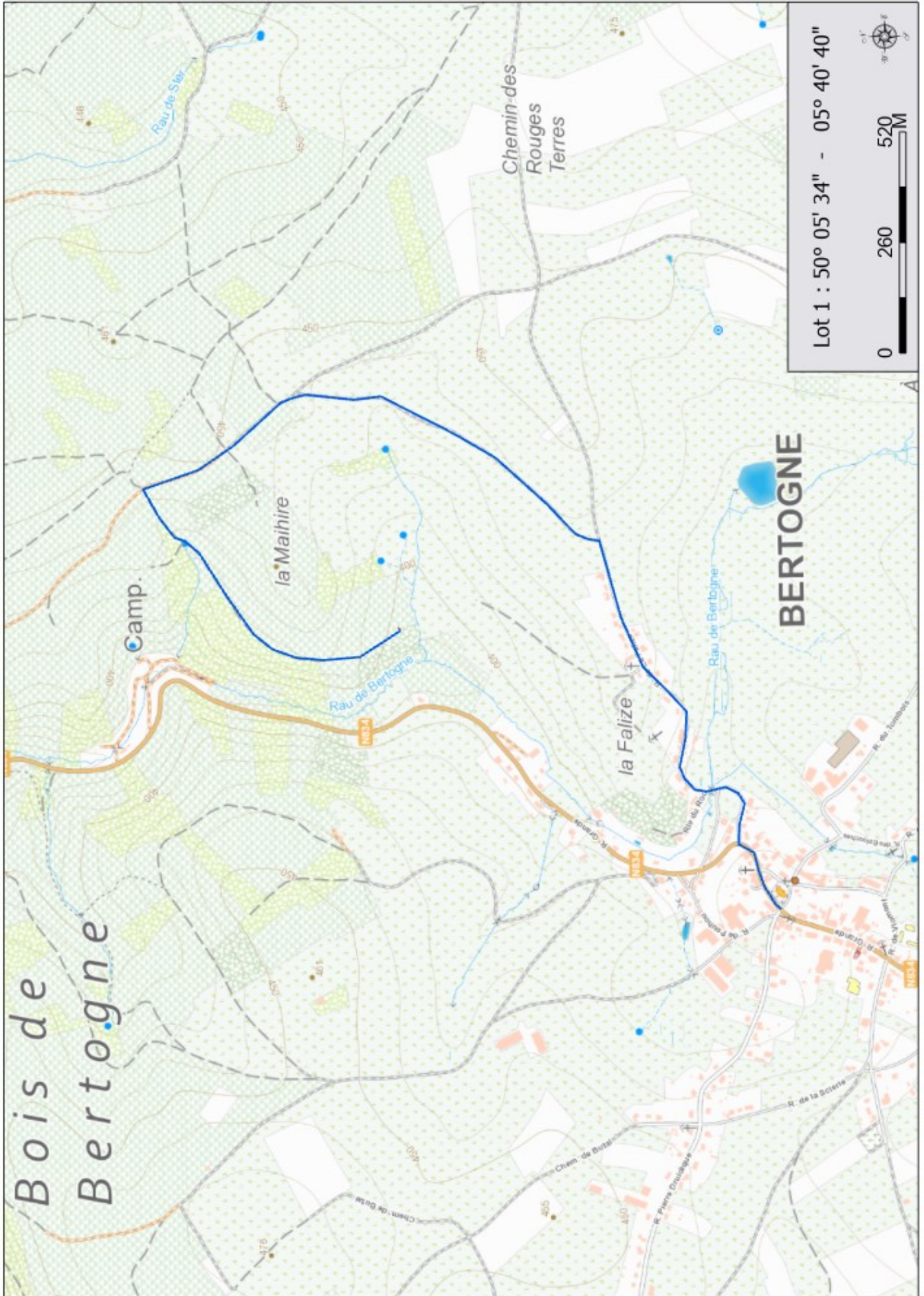

LOT 1 - Plan Ortho 2023

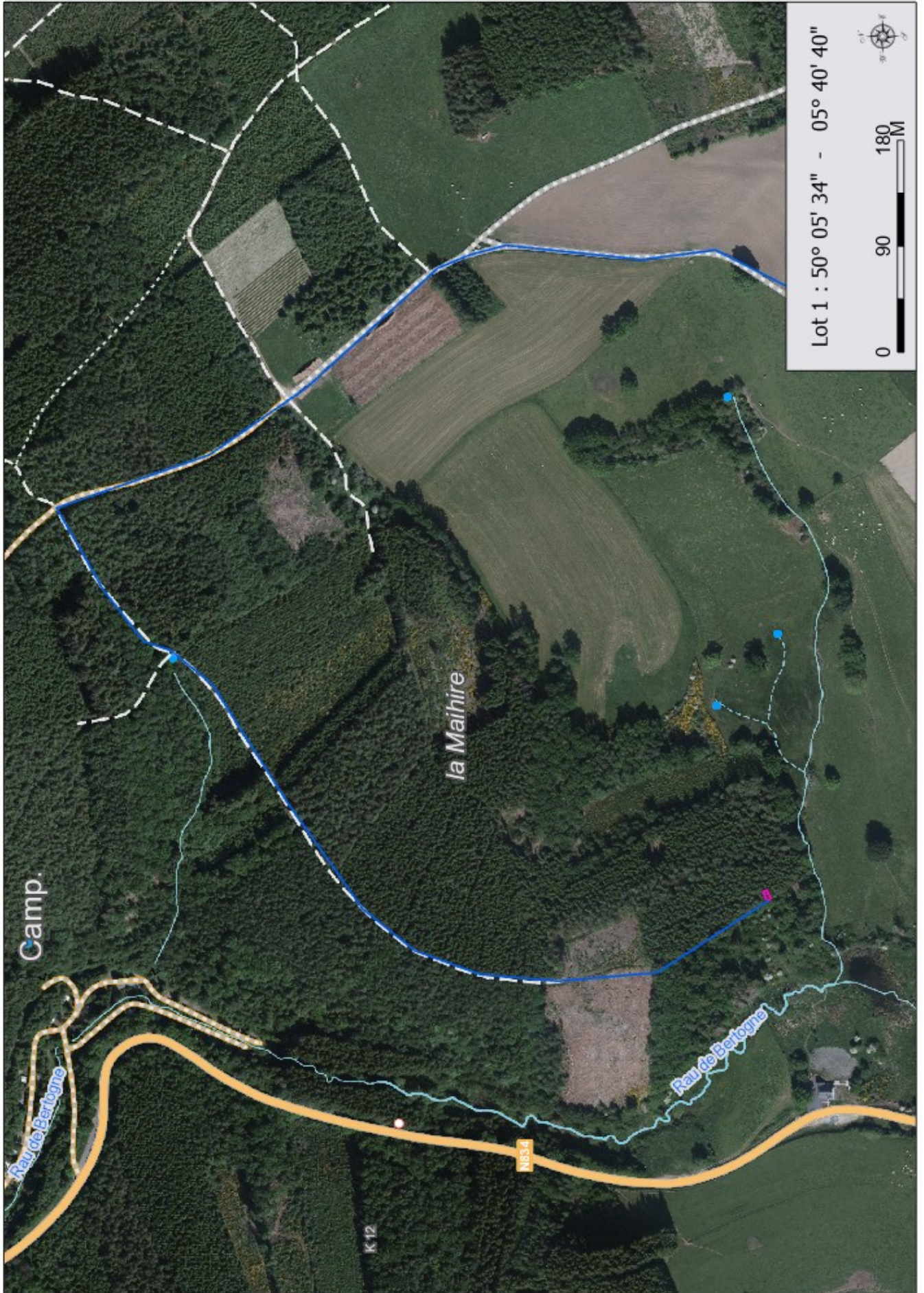

LOT 1 - Plan cadastral

